Les Petits mouchoirs

Vidéo

Canet, Guillaume. Metteur en scène ou réalisateur

Edité par Europacorp - 2010

A la suite d'un évènement bouleversant, une bande de copains trentenaires décide, malgré tout, de partir en vacances au bord de la mer comme chaque année. Leur amitié, leurs certitudes, leur culpabilité, leurs amours y seront ébranlées. Ils vont enfin devoir lever les petits mouchoirs qu'ils ont posés sur leurs secrets et leurs mensonges.

Note

- Prêt
- Sous-titres pour malentendants : Français
- Bonus : Making of, Bêtisier, 14 scènes coupées commentées par Guillame Canet, Films de vacances, Bonus caché

Type de document

DVD

Langue

français

Description physique

DVD, 148mn ; 16/9 compatible 4/3, Dolby Digital 5.1, Couleur

Date de publication

2010

Autre titre

- Les petits mouchoirs (Titre parallèle)

Contributeurs

- Canet, Guillaume. Dialoguiste
- Canet, Guillaume. Scénariste
- Cluzet, François. Acteur
- Cotillard, Marion. Acteur
- Dujardin, Jean. Acteur
- Lellouche, Gilles. Acteur
- Magimel, Benoît. Acteur

Cotes

- F PET

Sections

Adulte

Numéro du document

3760062469982

Classification

Film Adultes Fiction

Genre

- Comédie dramatique

Plus d'informations...

Site	Emplacement	Cote
Médiathèque Municipale	Adulte	F PET

Hotel transylvanie 3: des vacances monstrueuses

Vidéo

Edité par Sony Pictures Home Entertainment. s.l. - 2018

Voir la série «Hôtel Transylvanie»

Autres documents de la série «Hôtel Tra…

Note

- Consultation +prêt
- 2 courts-métrages inclus: Puppy! et Goodnight Mr. Foot
- langues: Fre, Eng, Ger, Fle, Dutch 5.1 DD
- sous-titres: Fre, Eng, Ger, Arab, Dutch, Turkish

Type de document

DVD

Langue

Eng

Description physique

DVD (93 min) ; couleur ; format 1.85 - 16/9 comp. 4/3

Date de publication

2018

Série

Hôtel Transylvanie, vol. 3

Contributeurs

- McCullers, Michael. Scénariste
- Tartakovsky, Genndy. Scénariste. Monteur
- Sandler, Adam. Acteur
- Samberg, Andy. Acteur
- Gomez, Selena. Acteur
- James, Kevin. Acteur
- Drescher, Fran. Acteur
- Buscemi, Steve. Acteur
- Mothersbaugh, Mark. Compositeur
- iësto. Compositeur

Cotes

- J/F HOT

Sections

Jeunesse

EAN

3333297309837

Numéro du document

730983 (Genndy Tartakovsky)

Popularité

Document emprunté 3 fois ces 6 derniers mois

Sujets

- vacances
- monstre

Plus d'informations...

Site	Emplacement	Cote
Médiathèque Municipale	Jeunesse	J/F HOT

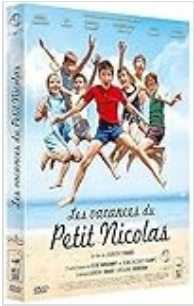

Les Vacances du Petit Nicolas / Laurent Tirard, réal.

Vidéo

Tirard, Laurent. Monteur. Scénariste

Edité par Wild Side. [s.l.] - 2014

Note

- Prêt + consultation
- Langue(s) parlée(s) : français, audiovision en français
- Sous-titre(s) : français pour sourds et malentendants

Type de document

DVD

Langue

français

Description physique

1 DVD vidéo, 093 mn, couleur ; DTS 5.1, Dolby digital 2.0.-16/9, 4/3, 1:85

Date de publication

2014

Contributeurs

- Goscinny, René. Antécédent bibliographique
- Sempé, Jean-Jacques. Antécédent bibliographique
- Vigneron, Grégoire. Scénariste
- Lemercier, Valérie. Interprète
- Merad, Kad. Interprète
- Lavanant, Dominique. Interprète
- Boisselier, Mathéo. Interprète
- Demaison, François-Xavier. Interprète
- Lanners, Bouli. Interprète
- Neveux, Eric. Compositeur

Cotes

- J/F VAC

Sections

Jeunesse

EAN

3700301038913

Numéro du document

1000455356 (Wild Side)

Popularité

Document emprunté 1 fois ces 6 derniers mois

Plus d'informations...

Site	Emplacement	Cote
Médiathèque Municipale	Jeunesse	J/F VAC

Les Vacances de Ducobu / Philippe de Chauveron, réal.

Vidéo

de Chauveron, Philippe. Metteur en scène ou réalisateur. Scénariste

Edité par UGC Vidéo - 2012

Note

- Making of, scènes coupées, bêtisier.
- Prêt
- Sous-titres pour malentendants : Français, Audiodescription : Français
- d'après la bande-dessinée de Benoît Drousie et Bernard Godisiabois

Type de document

DVD

Langue

français

Description physique

1 DVD (90 min) ; 16/9 compatible 4/3, Dolby Digital 2.0, 5.1

Date de publication

2012

Autre titre

- Les vacances de Ducobu (Titre parallèle)

Contributeurs

- Chouarain, Marc. Compositeur
- Noguerra, Helena. Acteur
- Semoun, Elie. Acteur
- de Chauveron, Marc. Scénariste
- de Meaux, Joséphine. Acteur

Cotes

- J/F VAC

Sections

Jeunesse

Numéro du document

3384442253918

Popularité

Document emprunté 1 fois ces 6 derniers mois

Plus d'informations...

Site	Emplacement	Cote
Médiathèque Municipale	Jeunesse	J/F VAC

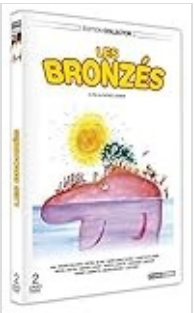

Les Bronzés

Vidéo

Leconte, Patrice. Monteur

Edité par Le Studio Canal + - 2005

Un car de nouveaux vacanciers arrive au Club Méditerranée. Parmi eux : Bernard, cadre commercial moyen, vient rejoindre sa femme Nathalie qui est au club de vacances depuis une semaine. Gigi, jeune secrétaire, vient passer huit jours pour

oublier ses peines de coeur. Jérôme, jeune médecin célibataire, a pour but de pratiquer de nombreuses activités sportives et de conquérir le coeur de jolies femmes...

Voir la série «les Bronzés»

Autres documents de la série «les Bronz…

Note

- Prêt et consultation

Type de document

DVD

Langue

français ; anglais

Description physique

DVD - 1h32mn

Date de publication

2005

Série

les Bronzés, 1

Contributeurs

- Balasko, Josiane. Acteur
- Blanc, Michel. Acteur
- Chazel, Marie-Anne. Acteur
- Clavier, Christian. Acteur
- Creton, Michel. Acteur
- Jugnot, Gérard. Acteur
- Lamotte, Martin. Acteur
- Lhermitte, Thierry. Acteur
- Lavanant, Dominique. Acteur

Cotes

- F BRO

Sections

Adulte

Numéro du document

3259130121896

Popularité

Document emprunté 2 fois ces 6 derniers mois

Classification

Film Adultes Fiction

Genre

- Comédie

Plus d'informations...

Site	Emplacement	Cote
Médiathèque Municipale	Adulte	F BRO

Moonrise Kingdom

Vidéo

Anderson, Wes. Monteur. Scénariste

Edité par Studio Canal - 2012

Note

- Langue(s) parlée(s) : fre, eng
- Format(s) audio(s) : Dolby Digital 5.1
- Format(s) Vidéo(s) : 16/9, 4/3, 1:85
- Prêt + consultation

Type de document

DVD

Langue

français ; anglais

Description physique

1 DVD vidéo, 090 mn, couleur ; couleur ; DVD vidéo

Date de publication

2012

Contributeurs

- Coppola, Roman. Scénariste
- Willis, Bruce. Interprète
- Norton, Edward. Interprète
- Murray, Bill. Interprète
- McDormand, Frances. Interprète
- Swinton, Tilda. Interprète
- Gilman, Jared. Interprète
- Mothersbaugh, Mark. Compositeur

Cotes

- F MOO

Sections

Adulte

EAN

5050582870978

Numéro du document

8287097 (Studio Canal)

Classification

Film Adultes Fiction

Plus d'informations...

Site	Emplacement	Cote
Médiathèque Municipale	Adulte	F MOO

Donne-moi des ailes

Vidéo

Vanier, Nicolas. Metteur en scène ou réalisateur

Edité par M6.video - 2019

Christian, scientifique visionnaire, étudie les oies sauvages. Pour son fils, adolescent obnubilé par les jeux vidéos, l'idée de passer des vacances avec son père en pleine nature est un cauchemar. Pourtant, père et fils vont se rapprocher autour d'un projet fou : sauver une espèce en voie de disparition, grâce à l'ULM de Christian ! Commence alors un incroyable et périlleux voyage...

Note

- Consultation
- Fre

Type de document

DVD

Langue

Fre

Description physique

DVD 108 min ; 16/9-2.39

Date de publication

2019

Contributeurs

- Moullec, Christian. Scénariste
- Petit, Matthieu. Scénariste
- Fogli, Lilou. Scénariste
- Rouve, Jean-Paul. Acteur
- Doutey, Mélanie. Acteur
- Vazquez, Louis. Acteur
- Saurel, Frédéric. Acteur
- Fogli, Lilou. Acteur
- Baquet, Grégori. Acteur
- Amar, Armand. Compositeur

Cotes

- F DON

Sections

Adulte

EAN

3475001059390

Numéro du document

1000750704

Sujets

- Aventure

Classification

Film Adultes Fiction

Plus d'informations...

Site	Emplacement	Cote
Médiathèque Municipale	Adulte	F DON

C'est quoi cette mamie ?!

Vidéo

Julien-Laferrière, Gabriel. Metteur en scène ou réalisateur

Edité par Tf1. s.l. - 2019

Après deux ans de joyeuse colocation, la tribu des 7 demi-frères et soeurs doit quitter le grand appart' avant la rentrée. Alors que chacun part en vacances pour l'été avec ses parents respectifs, Gulliver, le petit dernier, est envoyé tout seul chez sa grand-mère au bord de la mer. Mais l'excentrique Mamie Aurore n'est pas une baby-sitter comme les autres et préfère faire la fête plutôt que de garder son petit-fils... Le reste de la troupe décide de venir à sa rescousse. C'est le début d'une nouvelle révolution. Elle voulait se la couler douce... Ils vont lui mener la vie dure !

Note

- Consultation
- Fre

Type de document

DVD

Langue

Fre

Description physique

DVD 99 min ; 2.35 ; DVD

Date de publication

2019

Contributeurs

- Mounier, Sébastien. Scénariste
- Ladesou, Chantal. Acteur
- Gayet, Julie. Acteur
- Neuvic, Thierry. Acteur
- Fortuny, Frédéric. Compositeur

Cotes

- F JUL

Sections

Adulte

EAN

5053083205034

Numéro du document

8320503.00

Sujets

- Comedie

Classification

Film Adultes Fiction

Genre

- Comédie

Plus d'informations...

Site	Emplacement	Cote
Médiathèque Municipale	Adulte	F JUL

Ibiza

Vidéo

Lemort, Arnaud. Metteur en scène ou réalisateur. Scénariste

Edité par Gaumont. s.l. - 2019

Note

- Locatif
- Ger,Fre

Type de document

DVD

Langue

Ger

Description physique

DVD ; 2.39

Date de publication

2019

Contributeurs

- Oullion, Mathieu. Scénariste
- Clavier, Christian. Acteur
- Seigner, Mathilde. Acteur
- Buchsbaum, Leopold. Acteur
- Groyne, Pili. Acteur
- oeystarr. Acteur
- Marchal, Olivier. Acteur
- Goldberg, Sylvain. Compositeur

Cotes

- F IBI

Sections

Adulte

EAN

3607483270370

Numéro du document

FG327037 (Arnaud Lemort)

Popularité

Document emprunté 1 fois ces 6 derniers mois

Sujets

- Comedie

Classification

Film Adultes Fiction

Genre

- Comédie

Plus d'informations...

Site	Emplacement	Cote
Médiathèque Municipale	Adulte	F IBI

Temps des secrets (Le)

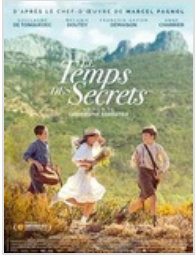

Vidéo

Barratier, Christophe (1963-....). Metteur en scène ou réalisateur. Scénariste

Edité par Pathé - 2022

Marseille, juillet 1905. Le jeune Marcel Pagnol vient d'achever ses études primaires. Dans trois mois, il entrera au lycée. Trois mois... Une éternité quand on a cet âge. Car voici le temps des vacances, les vraies, les grandes ! Enfant de la ville, ce retour tant attendu à ses chères collines d'Aubagne et d'Allauch le transporte de bonheur. Il y retrouve la nature, les grands espaces et surtout son ami Lili toujours prêt à partager de nouvelles aventures, à l'âge où le temps de l'insouciance laisse place à celui des secrets.

Note

- Interviews du réalisateur et des acteurs, making of.
- Prêt + Consultation
- d'après le roman de Marcel Pagnol

Type de document

DVD

Langue

français

Description physique

1 DVD (100 min) PAL ; 16/9, Couleur, Dolby Digital 5.1

Date de publication

2022

Contributeurs

- Campion, Léo. Acteur
- Tonquédec, Guillaume de (0000-....). Acteur
- Doutey, Mélanie (1978-....). Acteur
- Demaison, François-Xavier (1973-....). Acteur
- Charrier, Anne (1974-....). Acteur
- Négrel, Baptiste. Acteur
- Turner, Laurent. Scénariste
- Rombi, Philippe (1968-....). Compositeur
- Pagnol, Marcel. Antécédent bibliographique
- Alméras, Jérôme. Photographe
- Cases, Hélène. Producteur
- Safaee, Ardavan. Producteur
- Cenival, Marie de. Producteur
- Ghigo, Emile. Directeur artistique

Cotes

- F TEM

Sections

Adulte

EAN

3388337127360

Numéro du document

3388337127360 ; 712736

Popularité

Document emprunté 2 fois ces 6 derniers mois

Classification

Film Adultes Fiction

Genre

- Comédie dramatique

Plus d'informations...

Site	Emplacement	Cote
Médiathèque Municipale	Adulte	F TEM